

Regolamento Comunale per la produzione di impianti di energia elettrica da fonti rinnovabili

Planimetria individuazione aree idonee, con ridotta idoneità o non idonee

- Limiti delle aree idonee, con ridotta idoneità o non idonee
- A** Aree non idonee alla installazione di impianti edili e con limitata idoneità alla installazione di impianti fotovoltaici
- B** Aree idonee alla installazione di impianti
- C** Aree con ridotta idoneità alla installazione di impianti

- Confine comunale
- Centri storici
- Territorio pianificato
- Alvei e corsi d'acqua
- Crinali spartiacque
- Siti Rete Natura 2000 (Direttiva 79/409/CEE e 92/43/CEE; D.G.R. n. 1224/0068)
- Siti di Importanza Comunitaria (SIC)
- Siti di Importanza Comunitaria e Zone di Protezione Speciale (SIC + ZPS)
- Beni di interesse paesaggistico (D.Lgs. 42/2004)
- Parchi e riserve naturali
- Aree forestali
- Immobili ed aree dichiarate di notevole interesse pubblico
- Tutela sovraordinata: PTC della Provincia di Ravenna
- Sistema collinare (art. 3.9 PTC)
- Zone di tutela naturalistica - di conservazione (art. 3.25.a PTC)
- Zone di tutela naturalistica - di limitata trasformazione (art. 3.25.b PTC)
- Aree studio (art. 7.6 PTC)
- Calanchi (art. 3.20 PTC)

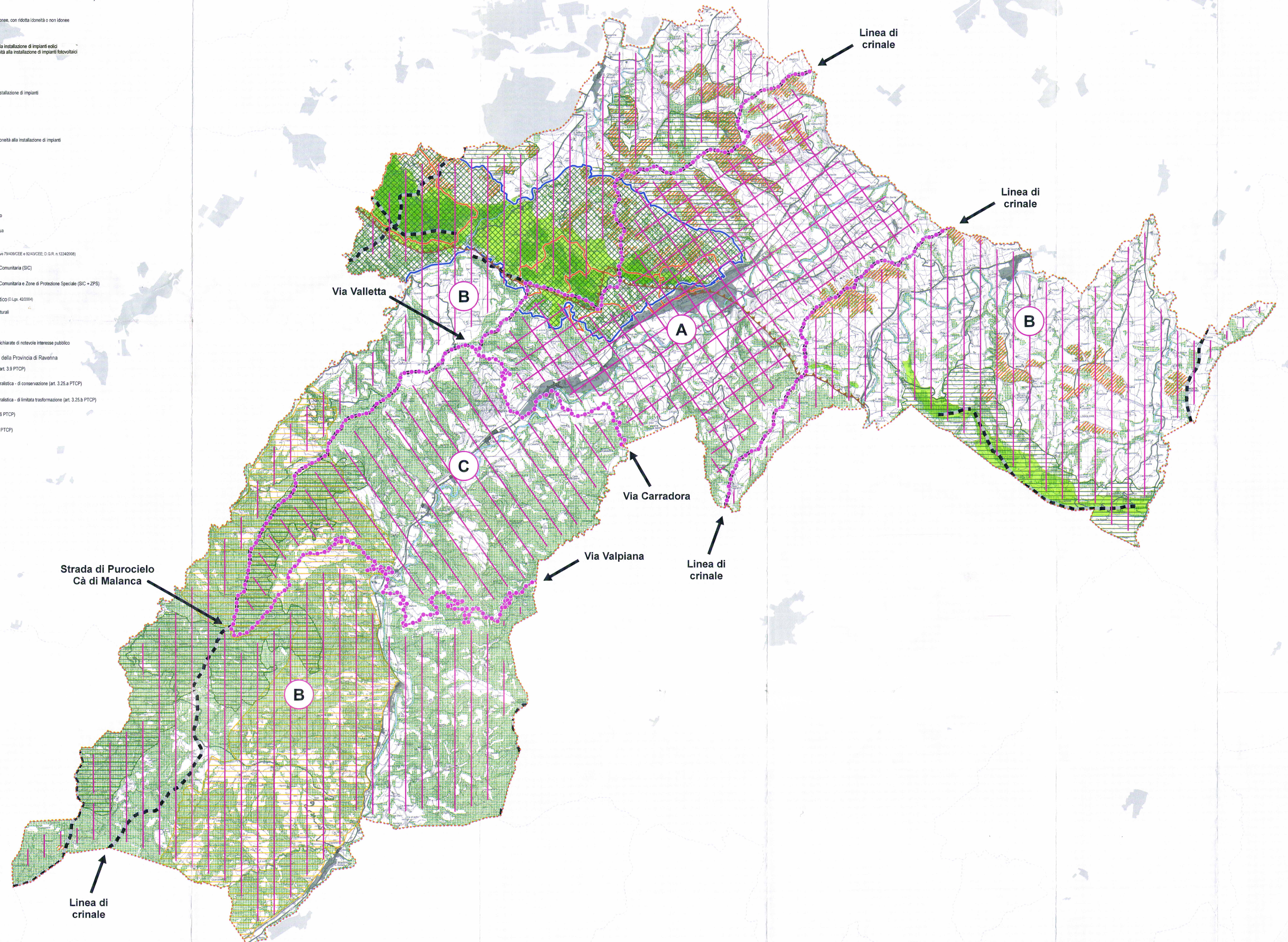

Linea di crinale

Linea di crinale

Via Valletta

Via Carradora

Via Valpiana

Strada di Purocielo
Cà di Malanca

Linea di crinale